

Viajando com seu Pet na GOL



Ambientação na caixa de transporte



Para cães



Apresente a caixa de transporte para o seu pet atrelado a algo agradável (reforço positivo). O animal precisa ver o transporte como parte das suas coisas do dia a dia, como caminha, comida, brinquedos e guia. Confira abaixo algumas dicas importantes:



Etapa 1

Ambientação

- Coloque petiscos dentro da caixa.
- Brinque com o cachorro perto dela.
- Coloque a cama e guarde os brinquedos na parte interna.
- Dê as refeições dentro dela.



Etapa 2

Feche a porta e fique ausente

- Feche a caixa com o seu pet dentro.
- Aumente o tempo de permanência gradativamente.
- Depois de um tempo, fique ausente do ambiente. Quando voltar, abra a porta e não faça festa. Aja com naturalidade.
- Ensine-o a beber água no dispositivo (bilha) que você poderá acoplar à caixa de transporte se o pet viajar no porão da aeronave.
- Acostume o seu bichinho com o som do motor de avião e faça reforço positivo: dê petiscos, brinque e faça carinho. **[Clique aqui](#)** e faça o download do áudio.



Etapa 3

Movimento e novos cenários

- O próximo passo é testar o pet dentro da caixa em movimento.
- Se ele gostar de andar de carro, leve-o para um passeio.
- Caso contrário, leve a caixa para um local que ele goste e repita o reforço positivo dentro dela.



Etapa 4

Comunicação

- Ao sair de casa, dê tchau para o seu cachorro (combine uma frase de despedida).
- Se o transporte do pet acontecer no porão da aeronave, no momento do check-in, se despeça com as mesmas palavras que utiliza habitualmente.

Ambientação na caixa de transporte



Para gatos

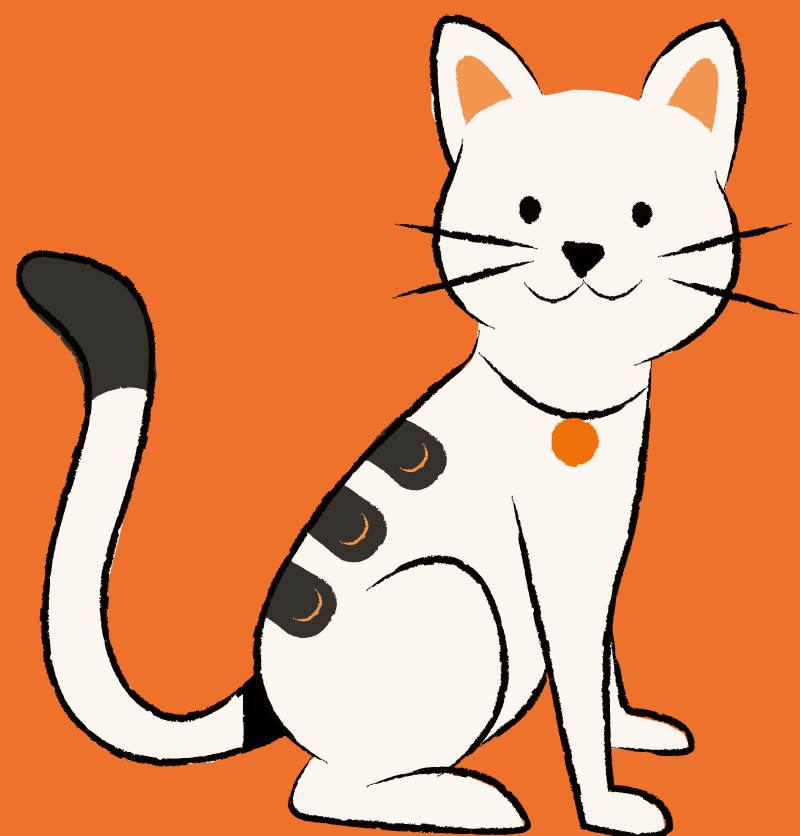

Gatos são animais de comportamento independente e desconfiado, por isso é muito importante que seu pet se acostume com a caixa de transporte para que ele viaje calmo e tranquilo. Confira abaixo algumas dicas importantes:



Etapa 1

Mantenha a caixa de transporte aberta em casa

Como os gatos são animais que gostam de se esconder, e procuram cantos mais escuros reservados, deixar a caixa aberta em casa pode ser uma boa oportunidade para criar familiaridade e estimular a entrada voluntária.



Etapa 2

Deixe a caixa de transporte aconchegante

Para estimular a permanência do bichinho na caixa, é importante deixá-la atrativa e confortável. Você pode colocar toalhas, cobertores e até alguma peça de roupa, a fim de criar um ambiente mais aconchegante.



Etapa 3

Associe a caixa de transporte com experiências positivas

É fundamental que o animal associe a entrada na caixa a algum benefício para ele. Assim, você pode colocar brinquedos e alimentá-lo por lá. Recompensar positivamente é uma estratégia eficiente.



Etapa 4

Feche a porta e fique ausente

Quando seu gato estiver ambientado e entrar voluntariamente na caixa de transporte, siga os passos abaixo:

- Feche a caixa com o seu gato dentro.
- Aumente o tempo de permanência gradativamente.
- Depois de um tempo, fique ausente do ambiente. Quando voltar, abra a porta e não faça festa. Aja com naturalidade.
- Ensine-o a beber água no dispositivo (bilha) que você poderá acoplar à caixa de transporte se o pet viajar no porão da aeronave. Acostume o seu bichinho com o som do motor de avião e faça reforço positivo: dê petiscos, brinque e faça carinho.
- **Clique aqui** e faça o download do áudio.

No dia da viagem

Estes são alguns passos para seguir no dia da viagem, para conforto e Segurança do seu pet:



- Forre a caixa de transporte com um tapete higiênico e coloque uma peça de roupa sua ou a mantinha preferida dele. O cheiro familiar fará seu bichinho se sentir mais seguro. Certifique-se de que haja espaço para ele se movimentar.
- Pratique atividades com ele no dia da viagem, no caso de um voo à tarde ou noturno. Isso vai ajudar o seu animal de estimação a sentir sono e dormir durante o trajeto.
- Entre 2 e 3 horas antes do embarque, dê alimentos que seu pet já esteja acostumado. Dessa forma, será menos provável que ele fique enjoado durante o voo. Ofereça água com frequência para que ele não fique desidratado.

⚠ Lembre-se: no dia da viagem não é recomendado dar nenhum tipo de calmante ou medicamentos não prescritos pelo médico veterinário.

Dog&Cat Cabine

Com o Dog&Cat Cabine, seu cachorro ou gato de até 12 kg viaja com você na cabine de passageiros, abaixo do assento da poltrona à frente.

Ele deve permanecer dentro da caixa de transporte durante o embarque, todo o voo e desembarque. Portanto, caminhe com ele antes de entrar na cabine para cansá-lo e, assim, tirar um bom cochilo na viagem.

Tenha sempre com você o petisco favorito do seu pet. Você pode oferecer na decolagem e pouso para aliviar a pressão no ouvido causada pela pressurização da aeronave. Fique à vontade para levar algum brinquedo que o entretenha.

Os cães que viajam na cabine também precisam ser adaptados à caixa de transporte, caso contrário, a chance de eles latirem por stress é grande. Veja outras dicas importantes para que o voo seja prazeroso para ele, você e os demais passageiros:



Dog&Cat Cabine



1. Acostume o pet à caixa de transporte.
2. Escolha viajar no horário em que ele esteja mais tranquilo.
3. Estimule atividades com o seu animal de estimação antes de embarcar, como caminhadas pelo aeroporto ou brincadeiras.
4. Dê petiscos para ele na decolagem e aterrissagem, aliviando assim a pressão no ouvido.
5. Durante o voo, distraia-o com seu brinquedo preferido ou um “recheável” (brinquedos ocos onde são colocados dentro comida congelada ou petiscos).
6. Alguns pets se assustam com o barulho dos motores da aeronave. Busque acostumá-los a esse som em casa. **Baixe aqui o áudio.**
7. A velocidade na hora da decolagem também pode assustá-lo. Nessa hora, chame sua atenção com um petisco ou brinquedo.
8. Fique tranquilo e transmita esse sentimento para o seu animal.



Consulte em nosso site toda a documentação necessária e as regras para viajar com o seu pet na GOL.

Dog&Cat + Espaço

Com o Dog&Cat + Espaço, seu pet viaja no porão da aeronave. Para utilizar esse serviço, seu cão ou gato deve pesar até 30 kg, considerando o peso da caixa de transporte. Você e seu bichinho de estimação estarão no mesmo voo.

Fique atento às informações de tamanho e peso da caixa de transporte disponíveis em nosso site.

[Saiba mais](#)



Dúvidas frequentes para deixar você mais tranquilo com a viagem do seu pet:

O transporte aéreo de animais é seguro?

Sim, as regras operacionais de segurança para o transporte aéreo de animais são dispostas por um manual da IATA (Associação Internacional de Transportes Aéreos), chamado Live Animals Regulations (LAR).

Esse manual, em conjunto com regras internas e recomendações da Boeing, definem os protocolos para transporte de espécies no porão.

O número de transportes desse tipo é limitado por voo para garantir o conforto e a Segurança de todos.

O ambiente é pressurizado? Qual é a temperatura?

Sim, o ambiente é pressurizado, garantindo o bem-estar dos animais durante o voo. A temperatura ambiente gira em torno de 15 °C em um voo de cruzeiro, mantendo-se em temperaturas amenas durante os trechos da viagem.

Durante o embarque e desembarque, a temperatura ambiente em solo afetará a experiência do seu animal. Sendo assim, caso seu bicho de estimação tenha sensibilidade a altas temperaturas, recomendamos que agende o trajeto em voos noturnos. Dessa forma, a temperatura será ainda mais amena.

Por que a GOL não transporta animais com predisposição a problemas cardíacos e respiratórios no porão?

O ar pressurizado dentro da aeronave é mais rarefeito que o ar do ambiente em terra, o que pode causar desconforto em animais com essas condições.

Pets que apresentam essas condições podem ter mais dificuldade em lidar com o espaço restrito das caixas de transporte, causando ansiedade e consequentemente desconforto respiratório.

Faça uma consulta com um veterinário e ateste que seu bichinho não possui predisposições e/ou problemas cardíacos e respiratórios, mesmo que a raça não demonstre tais características.

Consulte em nosso site toda a documentação necessária e regras para viajar com o seu pet na GOL.

Com a GOL,
seu pet viaja
com toda
Segurança
e tranquilidade.

Confira a tabela
comparativa e escolha
o serviço ideal para
o seu pet:

	Dog&Cat Cabine	Dog&Cat + Espaço	GOLLOG Animais
Cães e gatos	✓	✓	✓
Outros Espécies			✓
Viaja na Cabine	✓		
Viaja no compartimento exclusivo para animais		✓	✓
Animais desacompanhados			✓
Até 12 kg com a caixa transporte	✓		
Até 30kg com a caixa transporte		✓	
Até 150kg com a caixa de transporte*			✓
Preço fixos por trecho	✓	✓	
Preço Variáveis por trecho			✓

*Sujeito à aprovação da Qualidade.

